



MEMORIAL DE ATIVIDADES CULTURAIS (CARNAVAL)

HISTÓRICO E CAPACIDADE TÉCNICA





Fomentamos espaços de protagonismo e a **valorização** de **potencialidades** garantindo o acesso aos **direitos sociais** desde 2015.



Nossa História

DO SONHO À REALIDADE: COMPROMISSO QUE GERA IMPACTO!

Somos o **GRUPO SEMEAR**, uma organização que atua na garantia de direitos nas áreas de **assistência social, cultura, educação, esporte, lazer e turismo**. Nascemos do sonho de dois amigos que reuniram suas experiências em diferentes áreas e linguagens, idealizando o grupo em 2015 e formalizando sua atuação em 2019.

Unimo-nos pelo desejo de transformação social, pela criação de espaços de protagonismo e pela convicção de que a **cultura cidadã é um fator transversal do desenvolvimento humano**. Desde então, nossa atuação se fundamenta no fortalecimento das políticas públicas, no fazer coletivo e no empreendedorismo social como ferramentas de mudança.

Nossa missão institucional é **fomentar espaços de protagonismo, contribuindo para a valorização das potencialidades das comunidades onde atuamos**, garantindo o acesso aos direitos sociais. Temos como visão ser referência na construção de **projetos socioassistenciais protagonizados pela juventude**, pautados nos princípios éticos da equidade social, justiça e transparência.

União Musical Yás Morais

BRAÇO CULTURAL DO DESENVOLVIMENTO ARTÍSTICO DO SEMEAR

As atividades de musicalização funcionam como um braço de desenvolvimento cultural do Grupo Semear, criado a partir das vivências musicais construídas nos projetos da instituição. A banda surge como um **espaço de acolhimento, aprendizado e expressão coletiva**, onde a música se consolida como ferramenta de formação, convivência e identidade.

Seu nome homenageia Yás Morais, ex-vice-diretora do Semear e figura marcante na comunidade, cuja trajetória simboliza coragem, autenticidade e compromisso com a inclusão. A União Musical carrega esse legado como princípio, **afirmando a música como espaço de respeito, diversidade e valorização das diferenças**.

É por meio da União Musical Yás Morais que o SEMEAR estrutura e desenvolve suas ações musicais e de fanfarra, sendo este o núcleo responsável pelas atividades e apresentações previstas para o Carnaval, reunindo repertório consolidado, formação contínua e experiência em apresentações públicas.



ATUAÇÃO EM ENSINO DE MÚSICA

O Grupo Semear desenvolve ações contínuas de ensino de música, com foco em:

ENSINO DE MUSICALIZAÇÃO

Desenvolvimento contínuo de atividades formativas em música, promovendo aprendizagem coletiva, disciplina musical e iniciação instrumental.

FANFARRA ESCOLAR

Organização e estruturação de fanfarra escolar, com definição de instrumentos, naipes, ensaios regulares e preparação para apresentações públicas.

PARTICIPAÇÃO EM APRESENTAÇÕES

Participação em desfiles e apresentações culturais, integrando música, cortejo e interação com o público em eventos comunitários, em especial com TURMA DO GUETO e E.C. RIODOCENSE.

APRESENTAÇÕES CULTURAIS

Realização de apresentações musicais em eventos educacionais, culturais e festivos, com repertório consolidado e execução coletiva.



Como Trabalhamos

Atuamos de forma coletiva e participativa, por meio de formação continuada, ensaios regulares, valorização das vivências individuais e organização das atividades com base no planejamento, na escuta e no compromisso com a comunidade.

Nossos Projetos

CASES DE SUCESSO

Conheça alguns de nossos projetos recentes, nos quais aplicamos nossa experiência em formação cultural e musical para gerar impacto social e resultados significativos.



PRIMEIRO CASE

GRUPO DE CORDAS

Formação de um grupo de cordas friccionadas no âmbito do Projeto Abrindo Espaços, proporcionando iniciação musical, prática coletiva e apresentações públicas, consolidando a música como ferramenta de formação e inclusão cultural.



SEGUNDO CASE

FANFARRA ESCOLAR

Implantação e consolidação da fanfarra escolar por meio de formação musical contínua, organização dos naipes e ensaios regulares, resultando em apresentações públicas e fortalecimento da cultura musical no ambiente escolar.



TERCEIRO CASE

MUSICALIZAÇÃO NA ESCOLA

Desenvolvimento de ações de musicalização no ambiente escolar, promovendo iniciação musical, prática coletiva e integração da música ao processo educativo.



QUARTO CASE

UNIÃO MUSICAL YÁS MORAIS

Após a finalização do contrato com a UNESCO, o Grupo Semear assumiu a continuidade das aulas de música, estruturando e formando a União Musical como banda, garantindo a permanência da formação musical e das práticas coletivas.



QUINTO CASE

FOMENTO DE BLOCOS

Apoio a blocos carnavalescos por meio do fornecimento de materiais de consumo, fortalecendo a organização, a realização das atividades e a valorização das manifestações culturais locais.



SEXTO CASE

CRIAÇÃO DE BONECOS CARICATOS

Realização de oficinas voltadas à criação de bonecos gigantes e confecção de roupas de bonecões, estimulando a criatividade, o trabalho coletivo e a valorização das expressões culturais populares.



SÉTIMO CASE

DESFILES DA TURMA DO GUETO

Participação em desfiles oficiais da Escola de Samba da Comunidade Recreativa e Cultural Turma do Gueto, contribuindo com a execução musical e a integração artística do cortejo.



OITAVO CASE

CHARANGA RIODOCENSE

Atuação nas atividades da Charanga Riodocense, com execução de marchinhas e sambas durante os jogos do clube no Campeonato Regional do Açúcar, fortalecendo a animação cultural e a tradição musical esportiva.



A Gente em Números

Desde o início da nossa trajetória, temos orgulho de compartilhar algumas de nossas conquistas:

+03

GRUPOS TEMÁTICOS CAPACITADOS OU DESENVOLVIDOS

+100

CRIANÇAS, JOVENS E ADOLESCENTES ATENDIDOS COM ATIVIDADES DE MUSICALIZAÇÃO

+ 250

HORAS DEDICADAS A PRODUÇÃO CULTURAL RELACIONADA A TEMÁTICA CARNAVAL

+5

PARCERIAS CONSTRUÍDAS AO LONGO DESSES ANOS

10

APRESENTAÇÕES REALIZADAS

3 anos

DE EXPERIÊNCIA CRIANDO SOLUÇÕES FORA DA CAIXA

Pronto para Transformar sua experiência?

Diferencial: riodocenses fazendo mais por outros riodocenses, com foco no fomento da cultura local.

Impacto: 100% do pessoal mobilizado é do próprio município, fortalecendo a economia criativa e a identidade cultural de Rio Doce.



Clipping Institucional

CARNAVAC 2025



Participação da “União Musical Yás Morais” no cortejo FOLIA E TRADIÇÃO: Cultura e alegria tomam conta das ruas principais da cidade, realizado pelo Município de Rio Doce/MG que abriu o **carnaval 2025 em março do mesmo ano.**

Disponível em:

https://www.instagram.com/p/DGqjvfGxr0-/?img_index=7



CARNAVAL 2025

Participação da no desfile da Escola de Samba do Gueto, realizado em parceria com Município de Rio Doce/MG no carnaval 2025 em março do mesmo ano.

Disponível em:

https://www.instagram.com/p/DGqjvfGxr0-/?img_index=7



CARNAVAL 2025



TURMA DO GUETO
RIO DOCE - MG

ENSAIO ABERTO
+ ARRASTÃO TURMA DO GUETO

19h20
27/02

Início na Rua João Galinari (Rua do Gueto) e vamos até o Passeio.

tur_madoqueto • Seguir
XANDDY HARMONIA, Ivete Sangalo • Vamo ou Bora? (Ao Vivo)

tur_madoqueto • *PRÉ-DO-PRÉ: Vem aí um ensaio aberto + arrastão da Turma do Gueto!* 🎉 🥳 🎶

O que já era bom vai ficar ainda melhor! a *TURMA DO GUETO* e o *GRUPO SEMEAR* se uniram para deixar nosso Carnaval ainda mais animado!

Amanhã, 27/02
🕒 *19h20*
📍 *Saída da Rua João Galinari (Rua do Gueto) até o Passeio*

Vem com a gente para esse esquentão cheio de energia e animação! Chama a galera e bora pro arrastão! 🎉 🥳 🎶

#TurmaDoGueto #Carnaval2025 #GrupoSemear10anos
44 sem

75 curtidas
26 de fevereiro de 2025

Adicione um comentário... Postar



CHARANGA RIODOCENSE

Participação dos alunos da “Charanga RioDocense” nos jogos do Campeonato Regional do Açúcar no ano de 2025.

Disponível em:

https://www.instagram.com/p/DGVwPbUxhak/?img_index=1



MATINÊ APAE

Ação do Dia das Crianças nos projetos realizados pelo SEMEAR com culminância no Matinê da APAE, realizado em outubro de 2025.

Disponível em:

https://www.instagram.com/p/DGVwPbUxhak/?img_index=1

FANFARRA ESCOCAR



Participação da “Fanfarras Escolar” no dia DIA D CONTRA O AEDES AEGYPTI: MOBILIZAÇÃO PELA SAÚDE DA NOSSA CIDADE, realizado pelo Município de Rio Doce/MG em parceria com a Escola Estadual Maria Amélia e o Grupo Semear em fevereiro/2025:

Disponível em:

https://www.instagram.com/p/DGVwPbUxhak/?img_index=1



escolaestadualmariaamelia e semearriodoce
Rio Doce MG - A Nossa Cidade

escolaestadualmariaamelia 🇧🇷 🇧🇷 Desfile aniversário de Rio Doce - 2024 🇧🇷 🇧🇷

Juntos tivemos o privilégio de participar do desfile em celebração ao 61º aniversário de nossa doce terra, e foi simplesmente incrível, ao despontar do sol pela manhã nossa escola já estava cheia e vibrante com a participação de nossos alunos ansiosos por esta data! 🇧🇷 🇧🇷

Com o tema "Escola Acolhedora - SEMEAR na Escola: Juntos por um Bem Maior", nossos alunos brilharam e mostraram todo o talento e comprometimento que possuem, antes mesmo do início do desfile, nossos alunos se reuniram para executar os hinos nacional e de Rio Doce, enchendo o coração de todos com um profundo sentimento de patriotismo e pertencimento. A musicalidade ressoava pelas ruas da cidade, anunciando o início de uma manhã festiva e memorável.

Durante o desfile, nossos alunos foram representados em diversas alas, mostrando um pouco do que fazemos de melhor na escola: Educação acolhedora - sempre com o olhar voltado para eles. Celebramos nossas referências culturais, demonstramos nossas habilidades nas artes manuais e nos esportes, encerrando com uma empolgante aula ao ar livre de 🇧🇷 🇧🇷 🇧🇷

167 curtidas
2 de março de 2024

Adicione um comentário... Postar

DESFILE ANIVERSÁRIO RIO DOCE/MG



riodoceprefeitura e outros 3
Rio Doce MG - A Nossa Cidade

riodoceprefeitura Olá, Rio Doce!

No último sábado (02), véspera do aniversário da cidade, aconteceu o desfile cívico em comemoração aos 61 anos da Doce Terra.

Alunos, professores, e demais colaboradores da Rede Municipal de Ensino, Escola Estadual Maria Amélia e Grupo Semear realizaram um bellissimo desfile com apresentações de diversos trabalhos com os temas: "Coleta Seletiva: A semente está plantada, colher os frutos depende de nós", e "Escola Acolhedora: Semear na Escola juntos por um bem maior".

Foi um momento emocionante! Não faltou envolvimento e dedicação para que tivéssemos uma bellissima festa.

95 sem

1 comentário no Facebook

195 curtidas
4 de março de 2024

Adicione um comentário... Postar

Evidência participação dos alunos da Fanfarras Escolar no Desfile de Aniversário da Cidade em 02/03/2024 com o tema: Escola Acolhedora: Juntos por um Bem maior!

Disponível em:

https://www.instagram.com/p/C4BIqrHrYX5/?img_index=1

https://www.instagram.com/p/C4F46YCLYu4/?img_index=3

BCOQUINHO ABRINDO ESPAÇOS



Evidência da realização do “Bloquinho Abrindo Espaços” com o intuito de fomentar o processo de educação patrimonial desenvolvido por grupos locais em Rio Doce e no Distrito de Nova Soberbo por meio do Plano de Reparação das Referências Culturais, desenvolvida na Escola Estadual Maria Amélia e para o GRUPO DA TERCEIRA IDADE no âmbito do Plano de Reparação das Referências Culturais no ano de 2023.

Disponível em:

https://www.instagram.com/p/CpA8bT6p3_S/?img_index=1

BOCO PINGA & SAMBA



Evidência da realização de assessoramento do “Boco Pinga & Samba” com ações de entrega de insumos para manutenção dos instrumentos, identificação da bateria por meio de adesivos e abadás, oficina de produção de máscaras. no âmbito do Plano de Reparação das Referências Culturais em **fevereiro de 2023**.

Disponível em:

https://www.instagram.com/p/CpA8bT6p3_S/?img_index=1

TURMA DO GUETO



Evidência da realização de assessoramento da “Turma do Gueto” com ações de entrega de insumos para manutenção dos instrumentos, identificação da bateria por meio de adesivos e abadás, oficina de produção de cabeça gigantes e a confecção do figurino dos bonecos no âmbito do Plano de Reparação das Referências Culturais em **fevereiro de 2023**.

Disponível em:

https://www.instagram.com/p/CpA8bT6p3_S/?img_index=1

Projeto >

Tradições que inspiram - Plano de Reparação das Referências Culturais da Bacia do Rio Doce

Preservação da cultura local e o fortalecimento dos laços comunitários são prioridades do Plano de Reparação das Referências Culturais da Bacia do Rio Doce.



Grupo Semear



Share

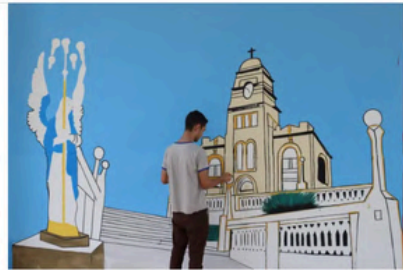

Grupo Semear

Patrimônio material

Referências Culturais. Nesse processo, estão incluídas as obras de restauração de três capelas em Paracatu de Baixo, Gesteira e Bento Rodrigues (território de origem) e intervenções nas ruínas da Capela de São Bento, também no território de origem de Bento Rodrigues.

O tratamento e destinação do acervo armazenado na Reserva Técnica, localizada em Mariana (MG), assim como a preservação de um conjunto de 12 imóveis na sede do município de Barra Longa (MG) são outras ações que integram o plano.

Capelas a serem restauradas

- Capela de Santo Antônio, em Paracatu de Baixo

ABRINDO ESPACOS

Artigo publicado pela UNESCO

Tradições que inspiram - Plano de Reparação das Referências Culturais da Bacia do Rio Doce

Preservação da cultura local e o fortalecimento dos laços comunitários são prioridades do Plano de Reparação das Referências Culturais da Bacia do Rio Doce.

Disponível em:

<https://www.unesco.org/pt/articles/tradicoes-que-inspiram-plano-de-reparacao-das-referencias-culturais-da-bacia-do-rio-doce>

ESCOCA ESTADUAL MARIA AMÉLIA

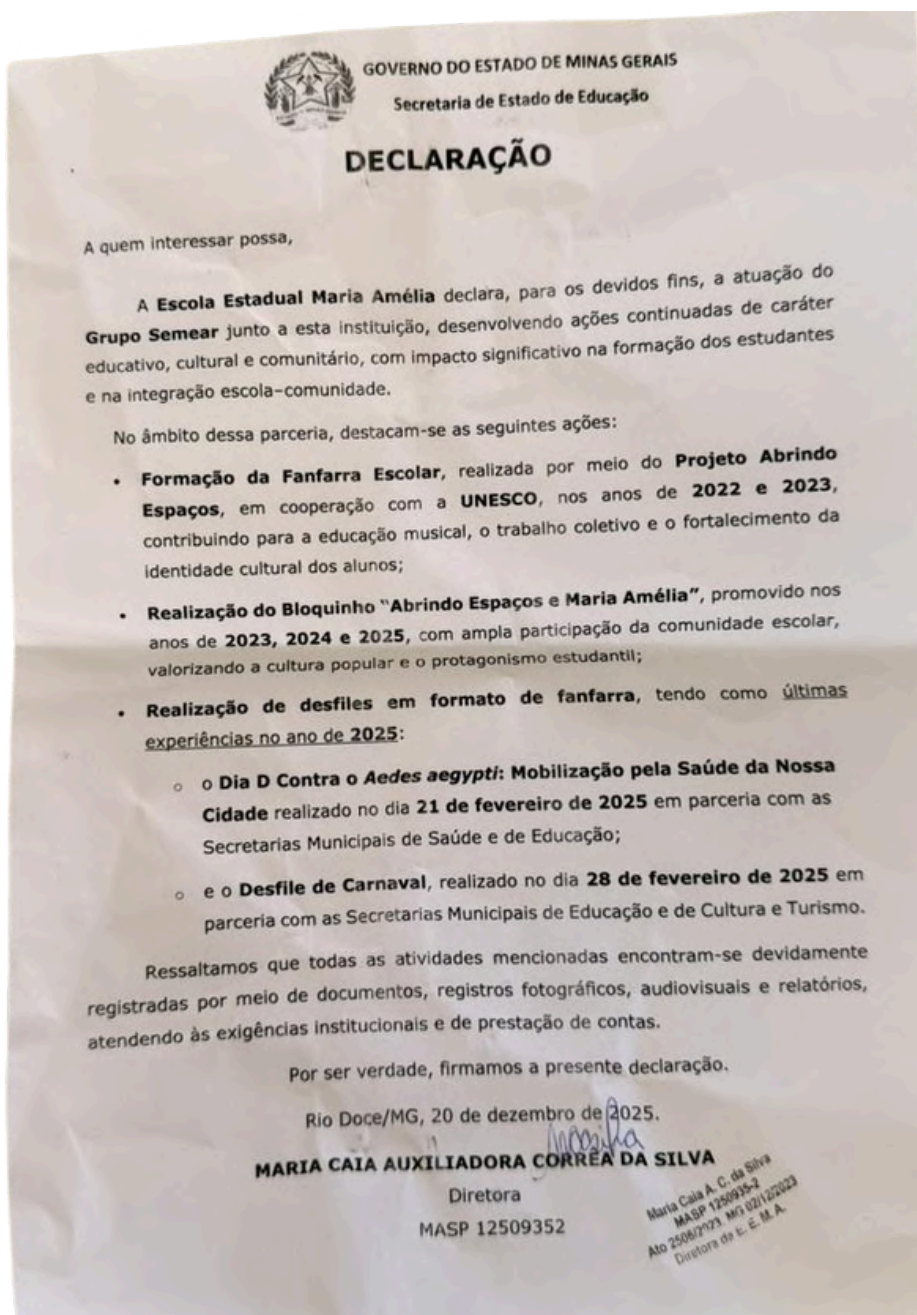

TURMA DO GUETO



DECLARAÇÃO DE PARTICIPAÇÃO

Assunto: Declaração de Participação em desfile de carnaval

A **Comunidade Recreativa e Cultural da Turma do Gueto**, inscrita no CNPJ 45.340.187/0001-00, com sede na Rua João Galinari, nº 184 – Centro, Rio Doce, Minas Gerais, representada pelo seu presidente, **Leandro de Paula do Prado**, inscrito no CPF 138.936.936-61, vem, respeitosamente, com base nos registros documentais e de prestação de contas da organização DECLARAR PARA OS DEVIDOS FINS QUE:

- GRUPO SEMEAR, organização social sem fins lucrativos, inscrito no CNPJ nº 33.650.156/0001-77, com sede na Rua Coronel Bessa, 200, Centro, Rio Doce/MG, CEP 35.442-000, e-mail diretoria@gruposemear.org.br, organização considerada de Utilidade Pública Municipal pela Lei Municipal nº 1.073 de 29/04/2021, cuja finalidade maior é atuar nas áreas de assistência social, cultura, educação, esporte, lazer e turismo, por meio da participação dos alunos/associados vinculados à União Musical Yás Moraes (musicalização instrumental) participou das atividades realizadas no Carnaval 2025, na forma como segue:
 - Participação no ensaio geral seguido em cortejo até o Passeio Municipal no dia 27/02/2025;
 - Grito de Carnaval realizado no dia 28/02/2025;
 - Desfile Principal realizado no dia 01/03/2025;
 - Desfile adicional realizado no dia 04/03/2025.

Em todas as atividades, os alunos do Grupo Semear contribuíram de forma organizada e comprometido, fortalecendo o caráter educativo, cultural e comunitário do Carnaval 2025, além de promover a formação artística e a valorização da cultura popular.

Declaramos que as participações mencionadas encontram-se devidamente registradas em documentos oficiais, registros audiovisuais e relatórios de execução, atendendo aos critérios exigidos para fins de comprovação institucional e prestação de contas.

Por ser expressão da verdade, firmamos a presente declaração

Rio Doce/MG, 28 de dezembro de 2025.

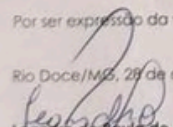

Leandro de Paula do Prado
Presidente

Comunidade Recreativa e Cultural Turma do Gueto



Registro fotográfico participação dos alunos da União Musical Yás Moraes (Grupo Semear) no grito de carnaval da Turma do Gueto - fevereiro/2025.

 turmadogueto.gueto@gmail.com

 [@tur_madogueto](https://www.instagram.com/tur_madogueto)

 (31) 99850-7640



E.C. RIODOCENSE



DECLARAÇÃO

O **ESPORTE CLUBE RIODOCENSE**, pessoa jurídica de direito privado, sem fins lucrativos, registrado no CNPJ 17.438.458/0001-20, situado à Rua Coronel Luiz Torres, 150, Centro, Rio Doce/MG, CEP: 35.442-000, neste ato representado por seu Presidente, o sr. **EDUARDO PONCIANO DA LUZ**, DECLARA PARA OS DEVIDOS FINS:

- Que o GRUPO SEMEAR participou ativamente por meio dos alunos de musicalização instrumental das apresentações da **Charanga RioDocense** ao longo do ano de 2025, durante os jogos realizados no âmbito do **Campeonato Regional do Açúcar**.
- As participações ocorreram de forma organizada e contínua, contribuindo para a animação e valorização cultural dos eventos esportivos, com a execução de marchinhas de carnaval e sambas, fortalecendo a integração entre esporte, cultura e formação musical.
- Registramos que a presença dos alunos foi de grande importância para o sucesso das apresentações, evidenciando o compromisso do Grupo Semear com a formação artística e cultural, bem como a parceria institucional com o Esporte Clube RioDocense.

Por ser verdade, firmamos a presente declaração.

Rio Doce/MG, 23 de dezembro de 2025.

Eduardo Ponciano da Luz
Presidente
ESPORTE CLUBE RIODOCENSE

 Documento assinado digitalmente
EDUARDO PONCIANO DA LUZ
Data: 26/12/2025 18:08:04-0100
Verifique em: <https://verificador.ri.gov.br>





gruposemar.org.br

Informações para contato

 **ONDE ESTAMOS**

Rua Coronel Bessa, 200,
Centro, Rio Doce/MG

 **WHATSAPP**

(31) 99771-3550

 **E-MAIL**

projeto@gruposemar.org.br